Uppdaterad 2019-10-17
Med reservation för felskrivning.

Gränden, etapp 1

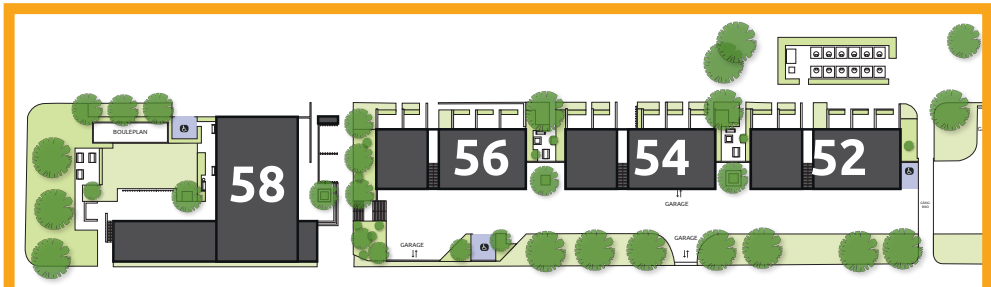

Lägenhet	Storlek	Antal
1 rum och kök	31-35 m²	8
2 rum och kök	46-62 m²	42
3 rum och kök	72-76 m²	31
4 rum och kök	78 m²	9

Gränden, etapp 2

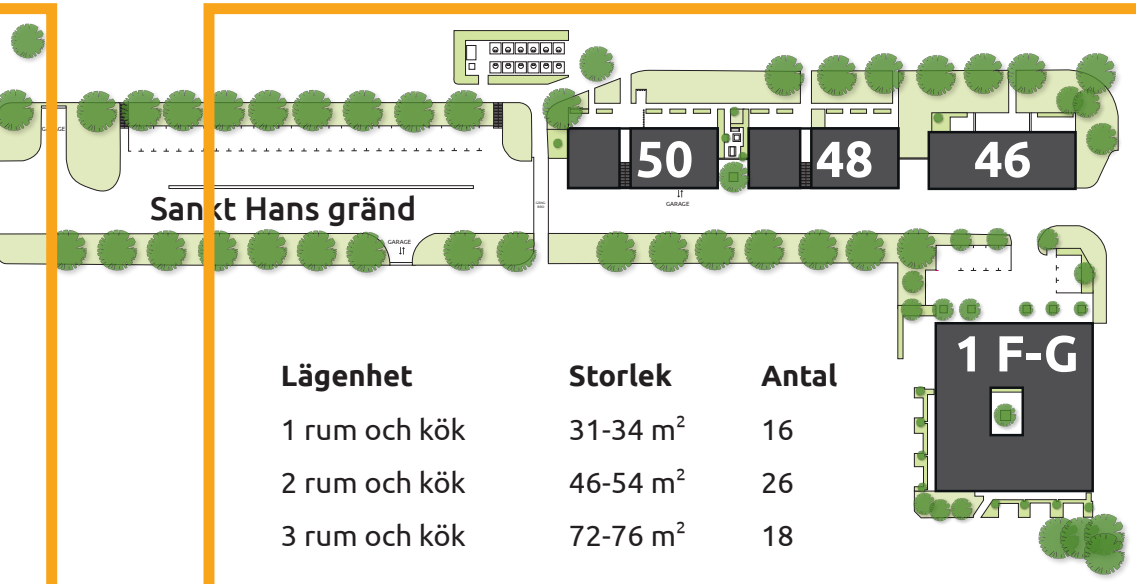

Lägenhet	Storlek	Antal
1 rum och kök	31-34 m²	16
2 rum och kök	46-54 m²	26
3 rum och kök	72-76 m²	18

Planerad inflyttning för etapp 2 är hösten 2021.

Lägenheterna i etapp 1 går att söka 5 december 2019 - 6 januari 2020

Vill du söka en lägenhet eller fordonsplats måste du vara registrerad i vår bokö respektive i vår fordonsplatskö.
Du måste själv bevaka vilka lägenheter och fordonsplatser som är lediga för uthyrning och anmäla ditt intresse på lkf.se/minasidor. Vid frågor kontakta kundtjänst på 046-35 85 00 eller info@lkf.se

LKF

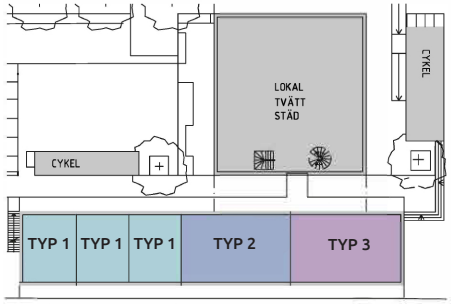

Våning 1

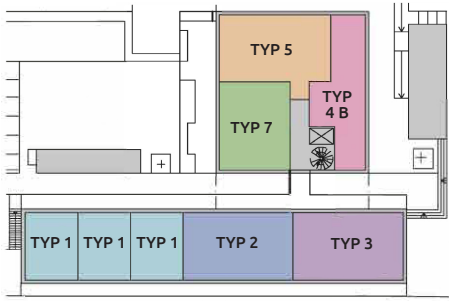

Våning 2

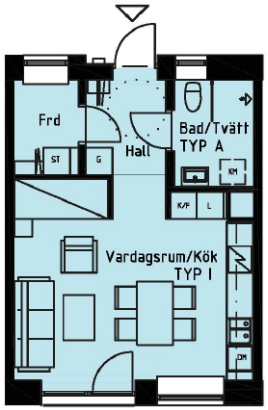

TYP 1

1 rum och kök, 35 m²

Totalt antal: 6 i hus 58

Endast fransk balkong.
Takhöjd på 2,7 meter.

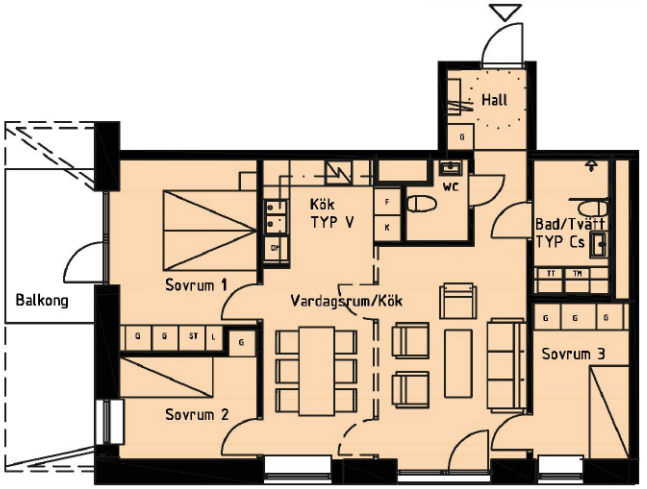

TYP 5

4 rum och kök, 78 m²

Totalt antal: 5 (varav 1 speglad på våning 2) i hus 58.

Balkongvariationer.

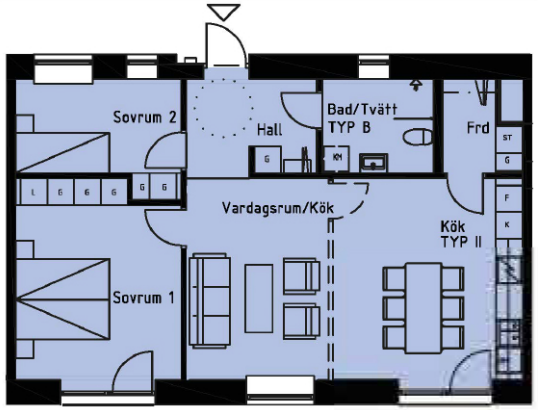

TYP 2

3 rum och kök, 76 m²

Totalt antal: 2 i hus 58.

Lägenheten på våning 1 har två franska balkonger och på våning 2 har en fransk balkong. Lägenheten på våning 1 har en takhöjd på 2,7m och lägenheten på vån 2 har en takhöjd i vardagsrummet på 2,9.

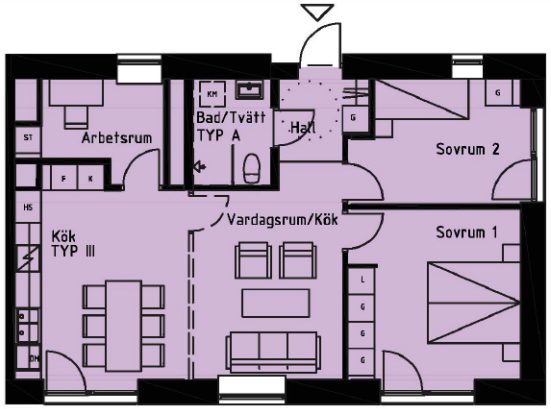

TYP 3

3 rum och kök, 74 m²

Totalt antal: 2 i hus 58.

Lägenheten på våning 1 har en fransk balkong och på våning 2 har den tre franska balkonger. Lägenheterna har en takhöjd på 2,7m i vardagsrum.

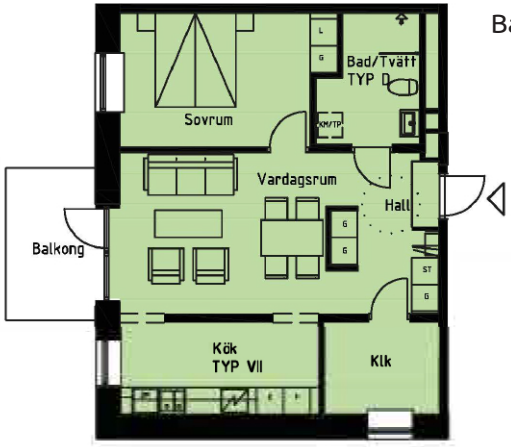

TYP 7

2 rum och kök, 62 m2

Totalt antal: 1 i hus 58.

Takhöjd på 2,9 m.

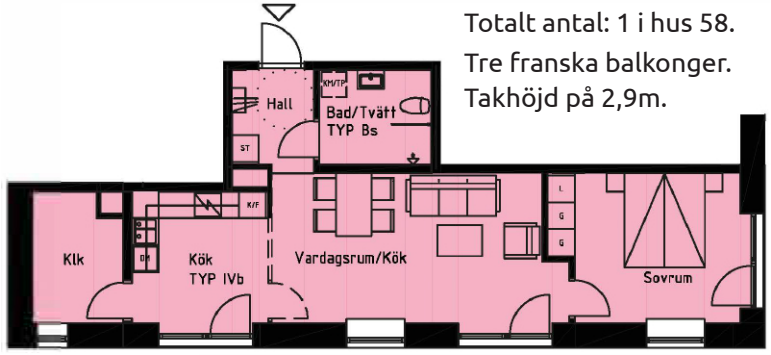

TYP 4 B

2 rum och kök, 60 m²

Totalt antal: 1 i hus 58.

Tre franska balkonger.
Takhöjd på 2,9m.

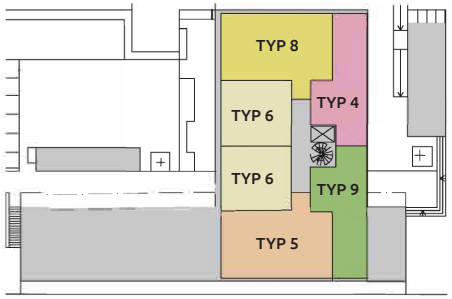

Våning 3 – 6

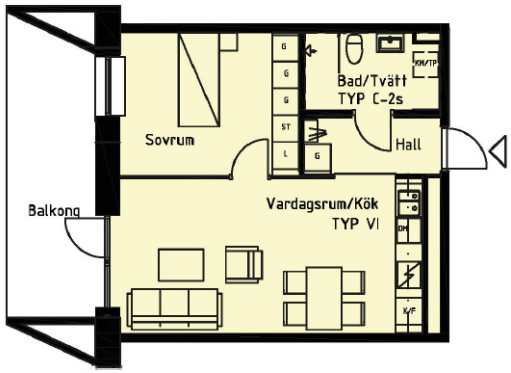

TYP 6

2 rum och kök, 47 m²

Totalt antal: 8 (varav 4 speglade) i hus 58.

Lägenheterna på våning 6 har en lutande takhöjd på mellan 2,5-2,7 meter. Den högre höjden är mot kökssidan.

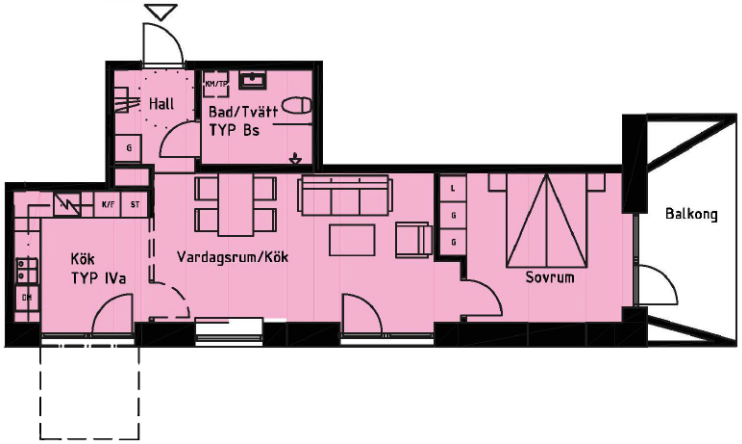

TYP 4

2 rum och kök, 54 m²

Totalt antal: 4 i hus 58.

Med balkong och fransk balkong. Lägenheten på våning 4 har två balkonger. Lägenheten på våning 6 har en lutande takhöjd på mellan 3,1-3,2 meter. Den högre höjden på fönstersidan.

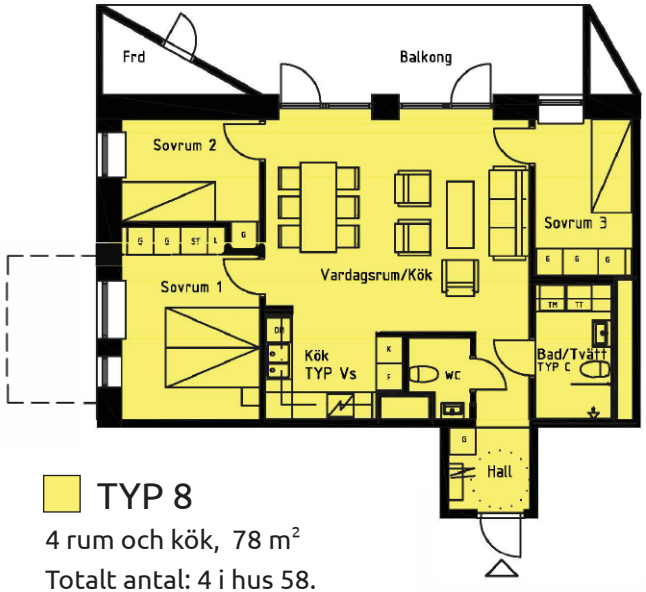

TYP 8

4 rum och kök, 78 m²

Totalt antal: 4 i hus 58.

Lägenheterna på vån 3-6 har extra stor balkong. Lägenheten på våning 6 har en lutande takhöjd på mellan 2,5-3,1m. Den högre höjden är på badrumssidan.

Balkongvariationer

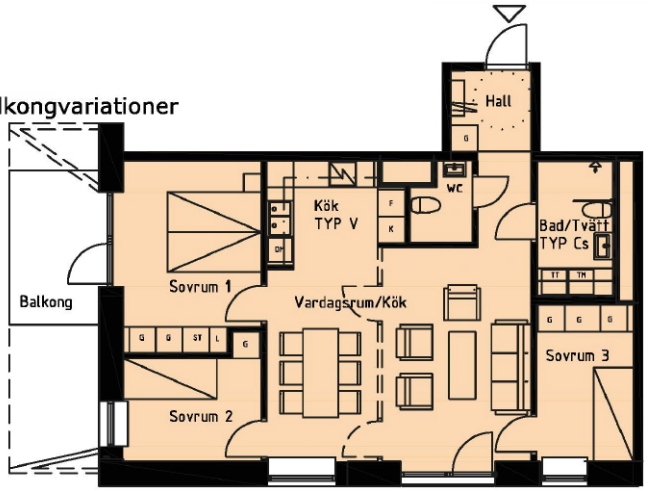

TYP 5

4 rum och kök, 78 m²

Totalt antal: 5 i hus 58.

Extra stora balkonger. Lägenheten på våning 6 har en lutande takhöjd på mellan 2,5-3,1m. Den högre höjden är på badrumssidan.

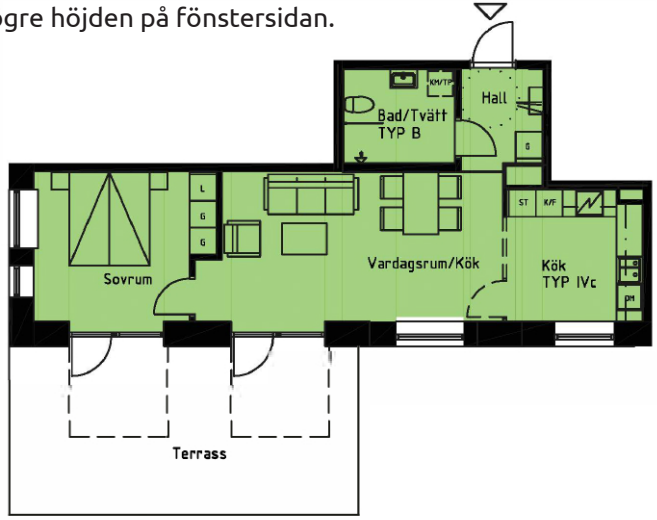

TYP 9

2 rum och kök, 54 m²

Totalt antal: 4 i hus 58.

Lägenheten på våning 3 har en extra stor balkong. Lägenheten på våning 6 har en lutande takhöjd på mellan 3,1-3,2 meter. Den högre höjden är på balkong och fönstersidan.

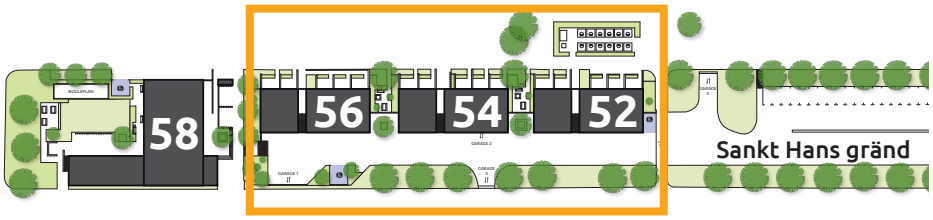

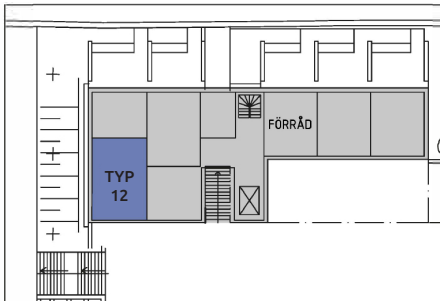

52 och 56, våning 0

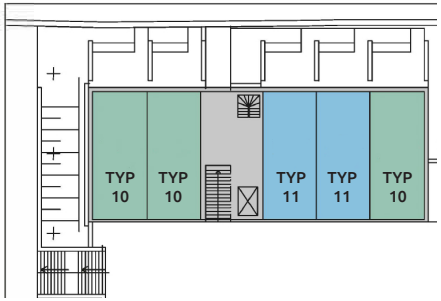

52, 54 och 56, våning 1

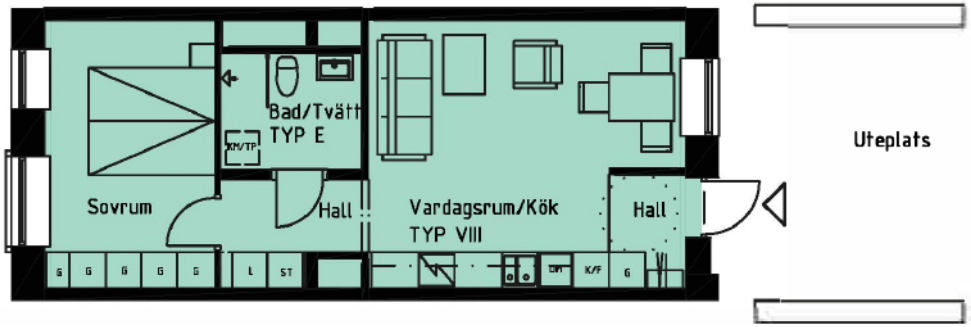

TYP 10

2 rum och kök, 47 m²

Antal per hus: 3 Totalt antal: 9 i hus 52, 54 och 56.

Belägna på markplan med egen ingång och en uteplats vid entrén. Mur mellan lägenheterna och bok häck framför uteplatsen. Takhöjd på 2,9 meter.

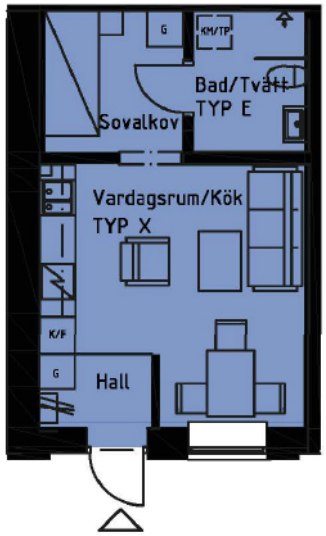

TYP 12

1 rum och kök, 31 m²

Antal per hus: 1 Totalt antal: 2

Två stycken i souterrängplan i hus 52 och 56. Ingen uteplats.

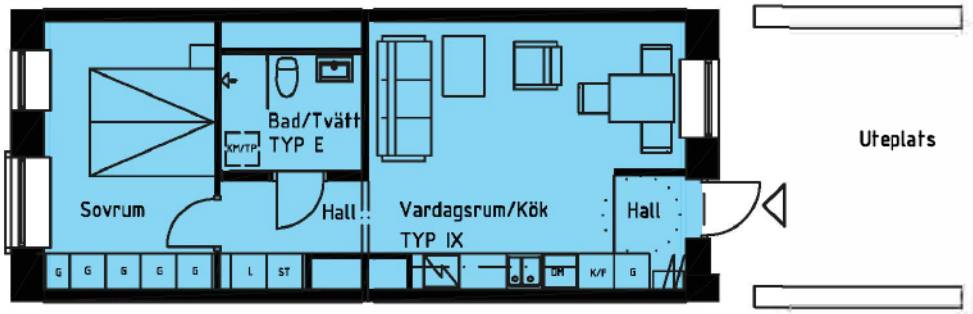

TYP 11

2 rum och kök, 46 m²

Antal per hus: 2 Totalt antal: 6 i hus 52, 54 och 56.

Belägna på markplan med egen ingång och en uteplats vid entrén. Mur mellan lägenheterna och bokhäck framför uteplatsen. Takhöjd på 2,9 meter.

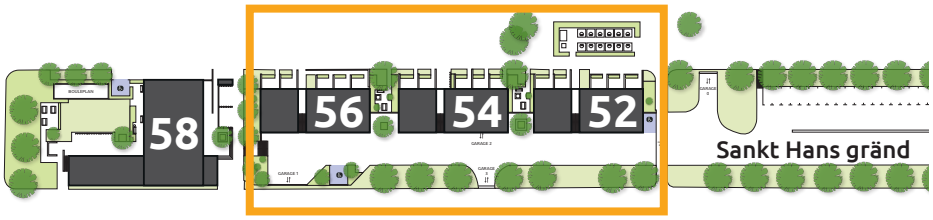

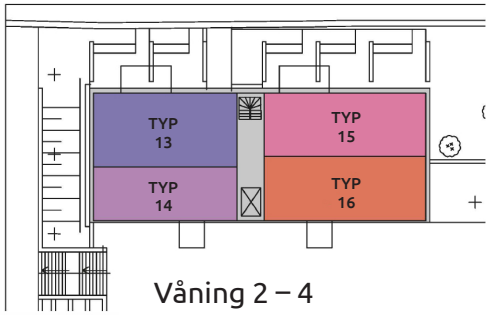

TYP 14

2 rum och kök, 54 m²

Antal per hus: 3

Totalt antal: 9 i hus 52, 54 och 56.

Balkong samt en fransk balkong. Lägenheterna på våning 4 har en lutande takhöjd på mellan 2,8-3,0 m. Den högre höjden är på balkong och fönstersidan.

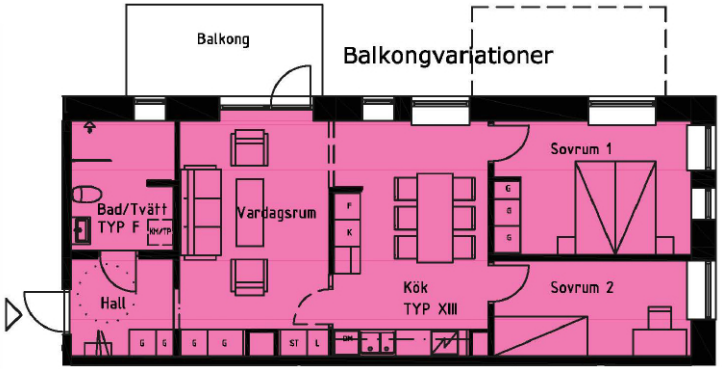

TYP 15

3 rum och kök, 72 m²

Antal per hus: 3

Totalt antal: 9 i hus 52, 54 och 56.

Lägenheterna på våning 4 har en lutande takhöjd på mellan 2,5-2,7m. Den högre höjden är på kökssidan.

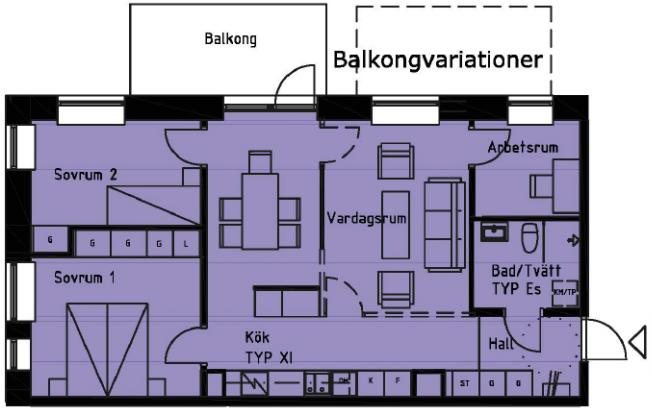

TYP 13

3 rum och kök, 76 m²

Antal per hus: 3 Totalt antal: 9 i hus 52, 54 och 56.

Lägenheterna på våning 4 har en lutande takhöjd på mellan 2,5-2,8m. Den högre höjden är på kökssidan.

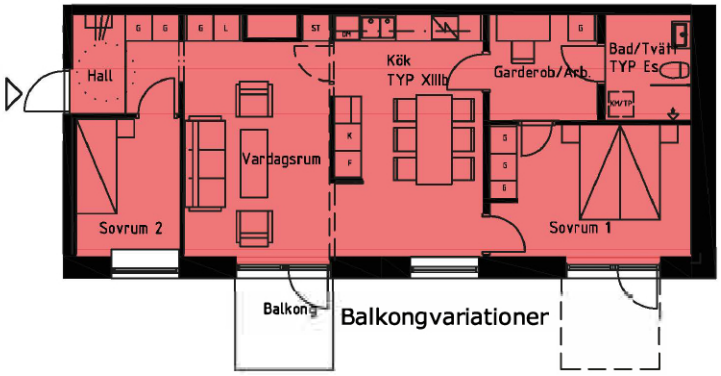

TYP 16

3 rum och kök, 74 m²

Antal per hus: 3 Totalt antal: 9 i hus 52, 54 och 56.

Lägenheterna på vån 4 har två balkonger samt en lutande takhöjd på mellan 2,7-3,0m. Den högre höjden är på balkongsidan.

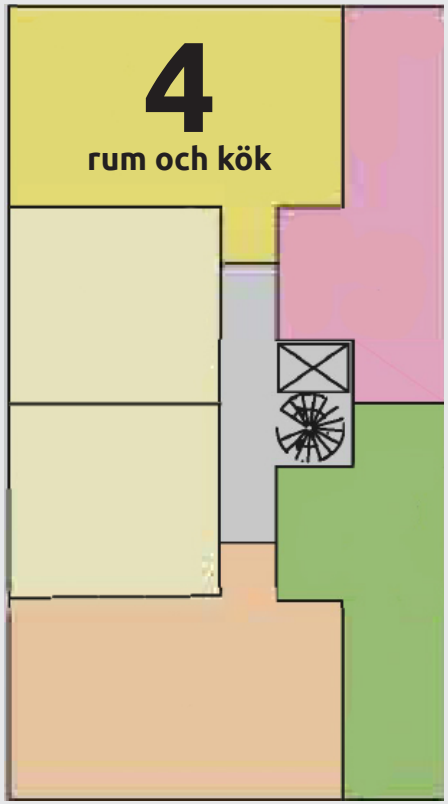

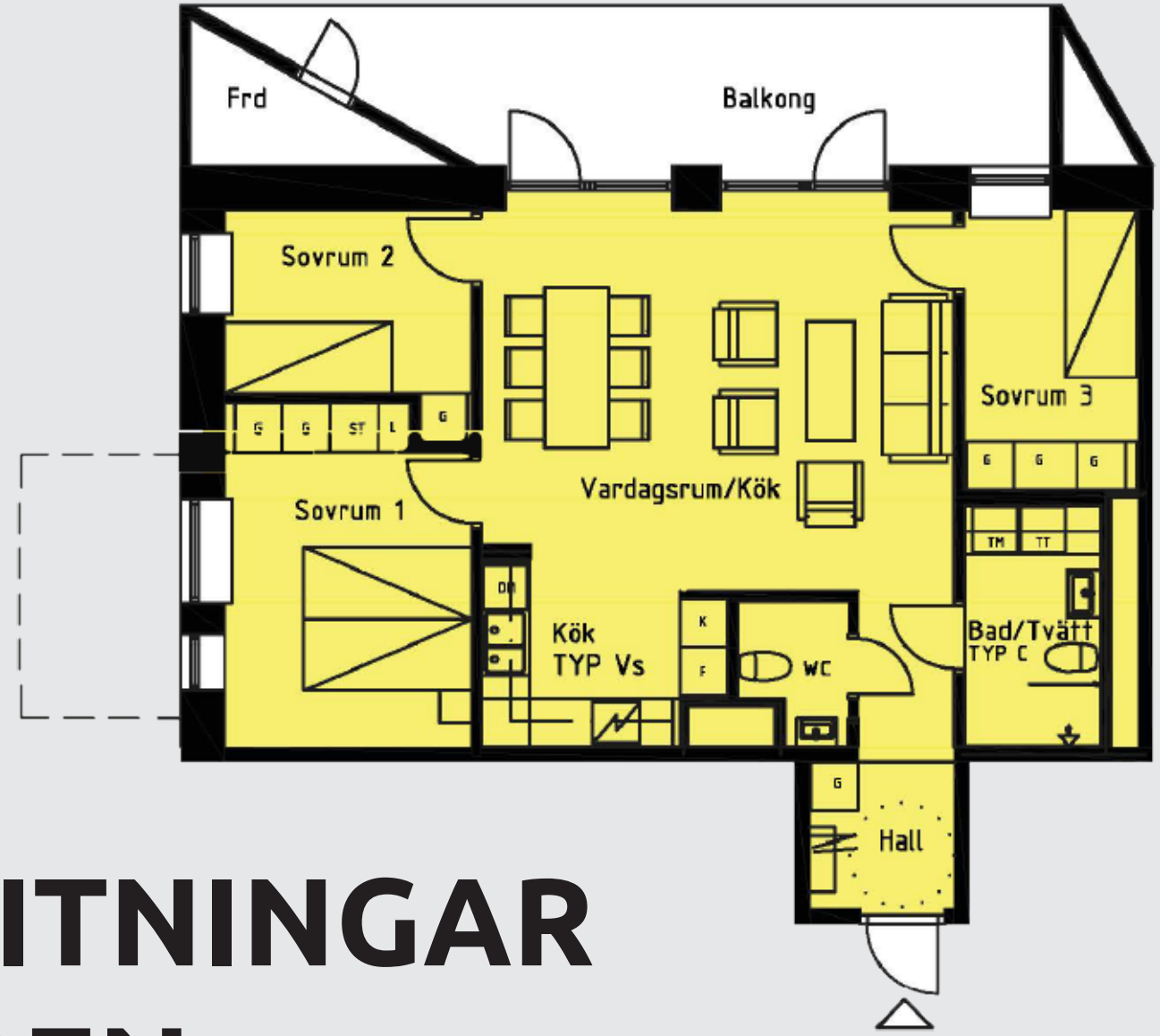

PLANRITNINGAR GRÄNDEN